

## Schritt für Schritt Anleitung – Richtiges Verschließen des Safebags

### 1) Geben Sie die Gutscheine und den Abfuhrschein in den Safebag

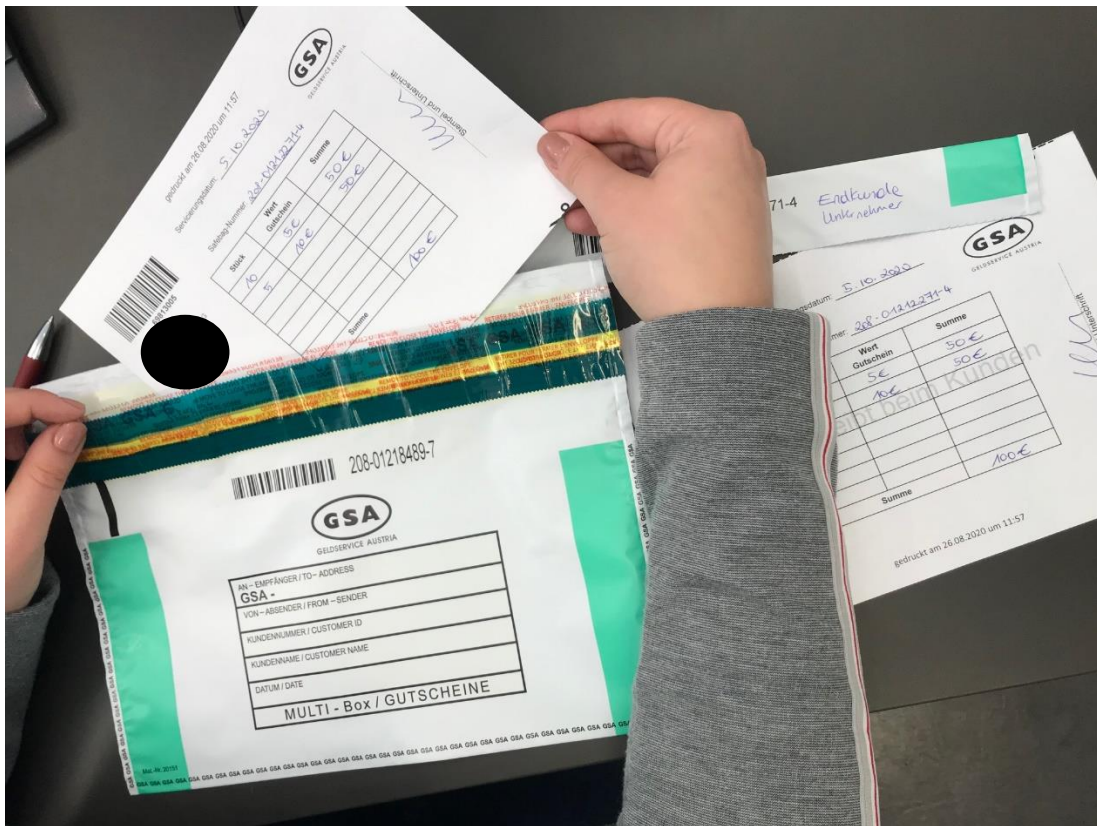

### 2) Die Kundenkopie des Abfuhrscheins und der obere, abtrennbare Teil des Safebags bleibt bei Ihnen

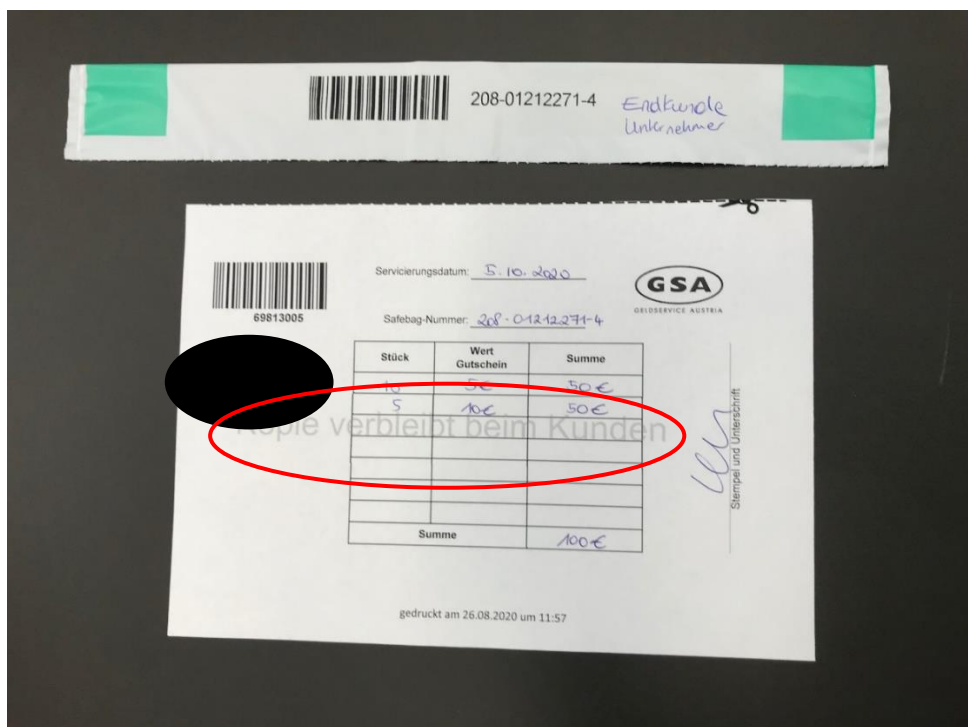

3) Klappen Sie die Lasche um

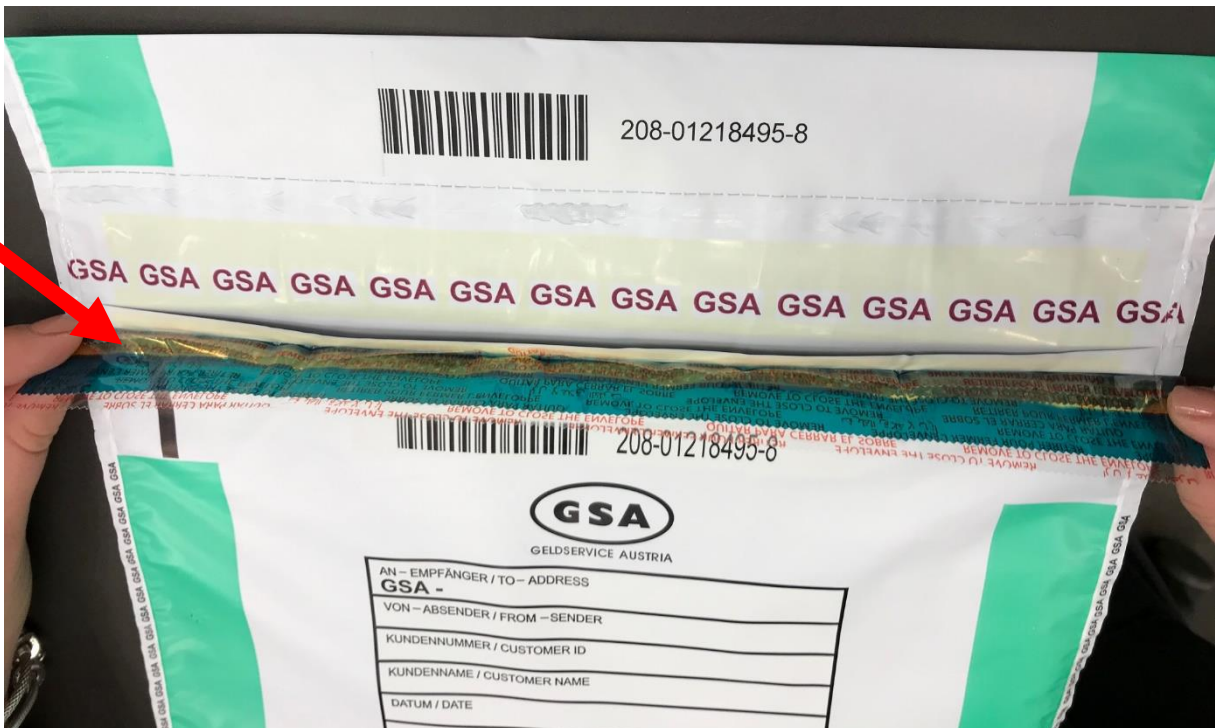

4) Lösen Sie den inneren Klebestreifen langsam ab

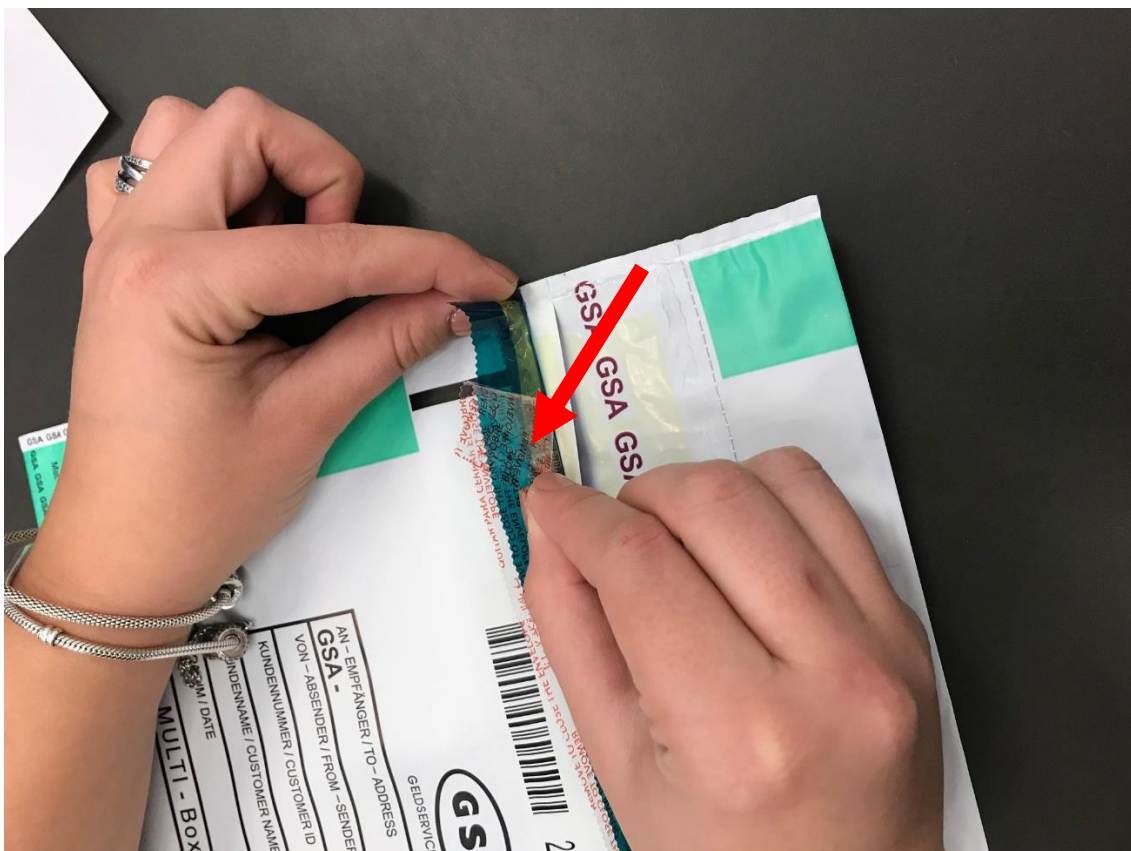

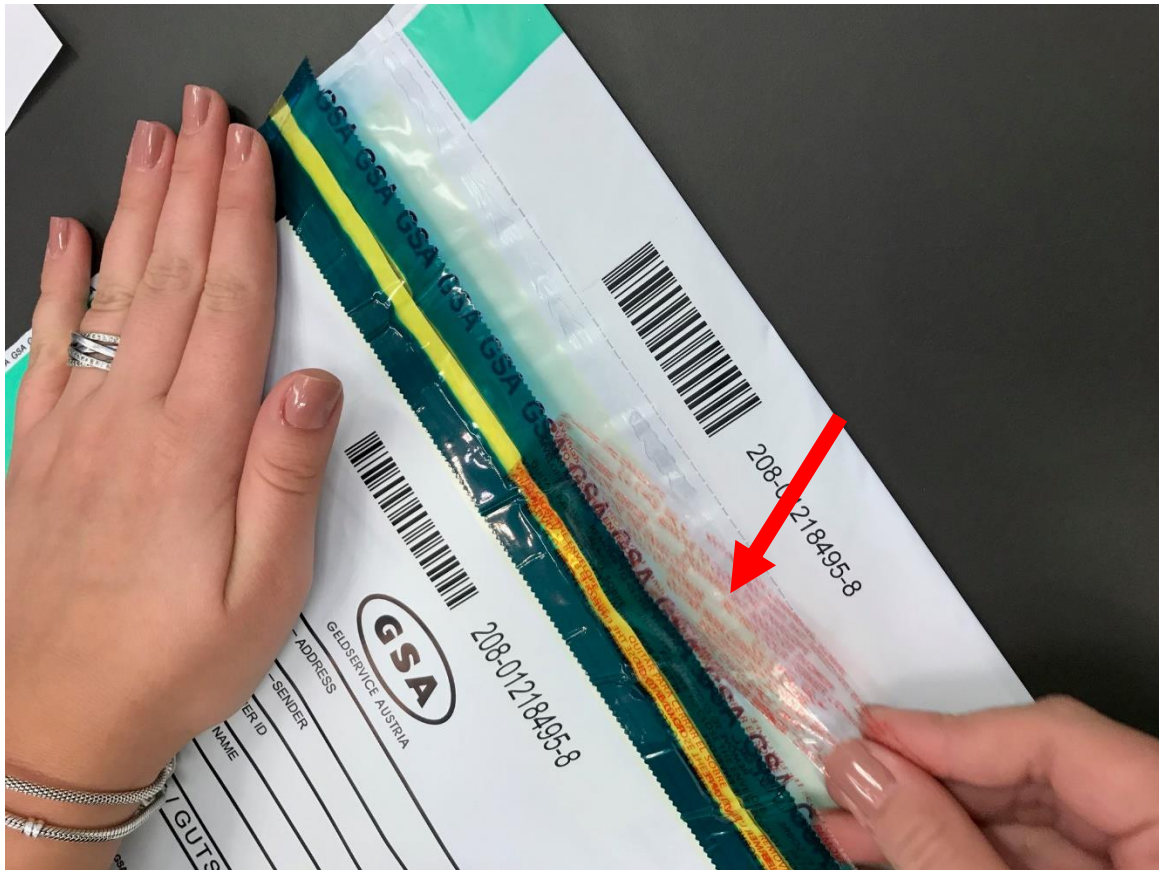

**5) Drücken Sie den Klebestreifen nach dem Abziehen fest**

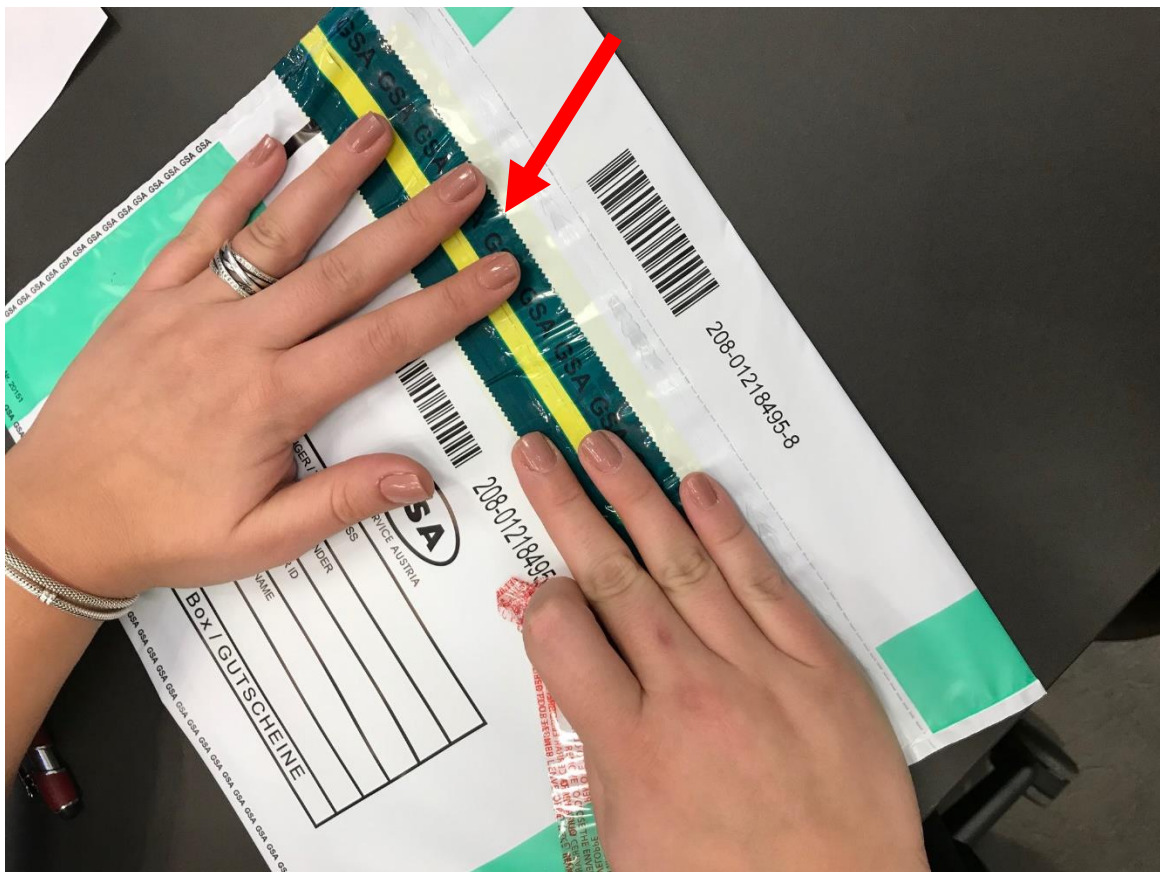

**6) Der Safebag darf nach dem Ankleben NICHT mehr geöffnet werden**

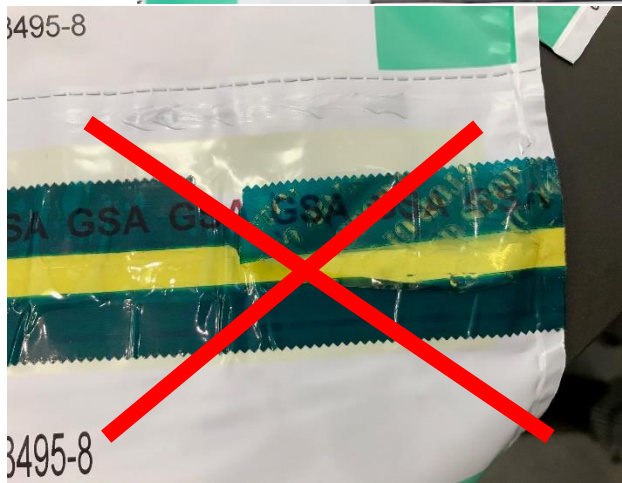

**Die Annahme eines beschädigten Safebags ist aus Sicherheitsgründen NICHT möglich!**